

**RESIDENCE de 15 logements de standing**  
**Résidence du Phare"**

Lieu dit: Pointe des Nègres

97200 - Fort de France

Appartement n° 01	
4pièces	
RDC	
Entrée + Dégageement	9,65
Séjour + Cuisine	41,22
Chambre 1	14,06
Salle d'eau 1	6,14
Chambre 2	11,80
Chambre 3	11,96
Salle d'eau 2	4,93
WC	1,57
Cellier/Buanderie	2,92
<b>Sous total</b>	<b>104,25</b>
Terrasse	33,39
<b>TOTAL</b>	<b>137,64</b>
Garage 18	24,89

Mise à jour le 12 Sept.2016



Perspective non contractuelle

Bernard LECLERCQ ARCHITECTURE SARL

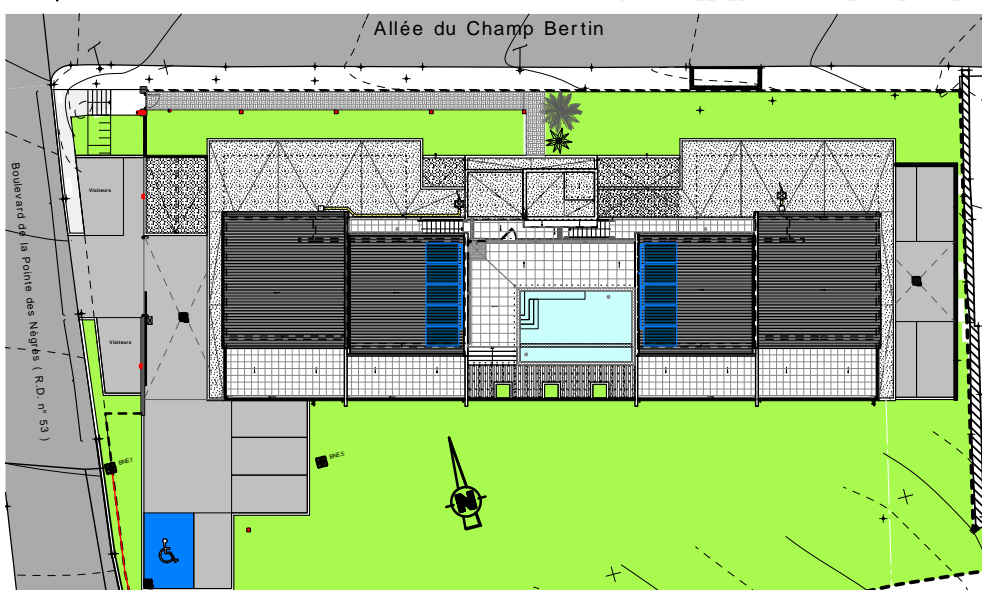

Plan de masse

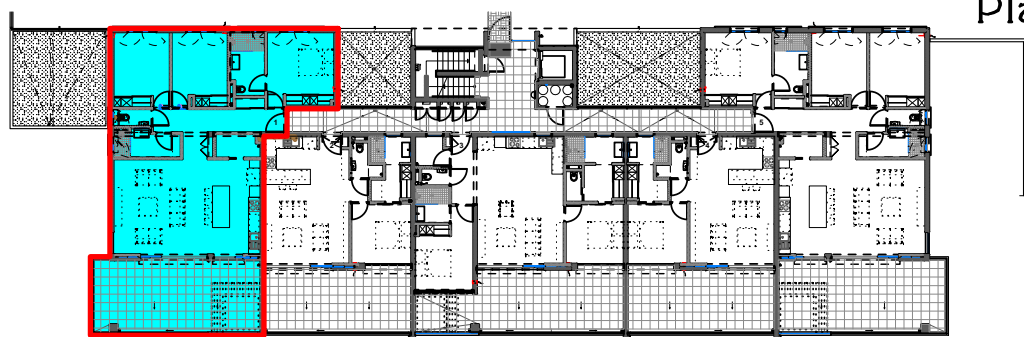

Niveau RDC (Logements)

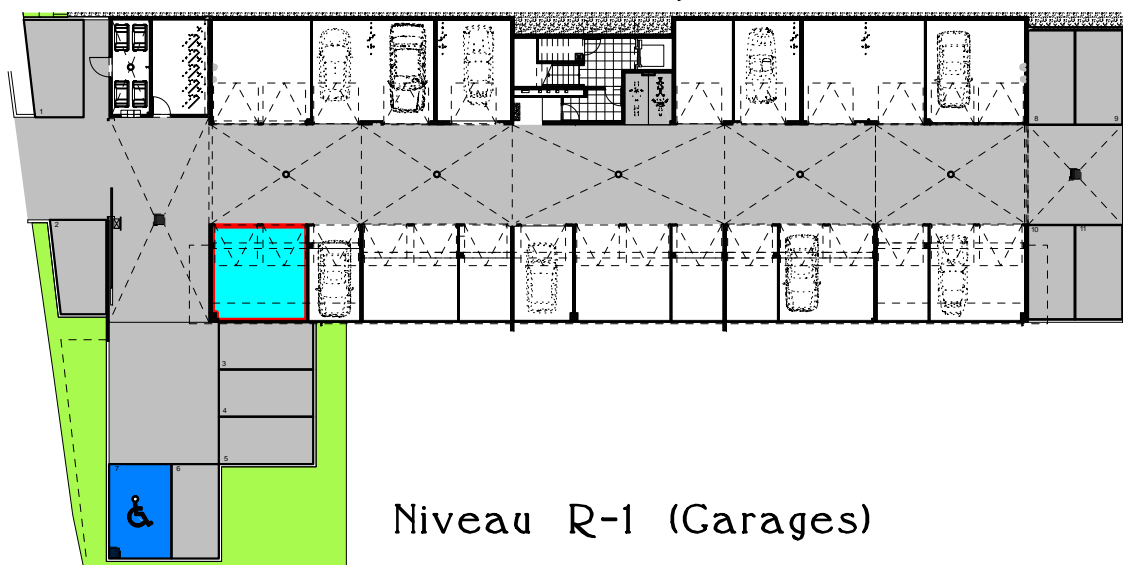

Niveau R-1 (Garages)

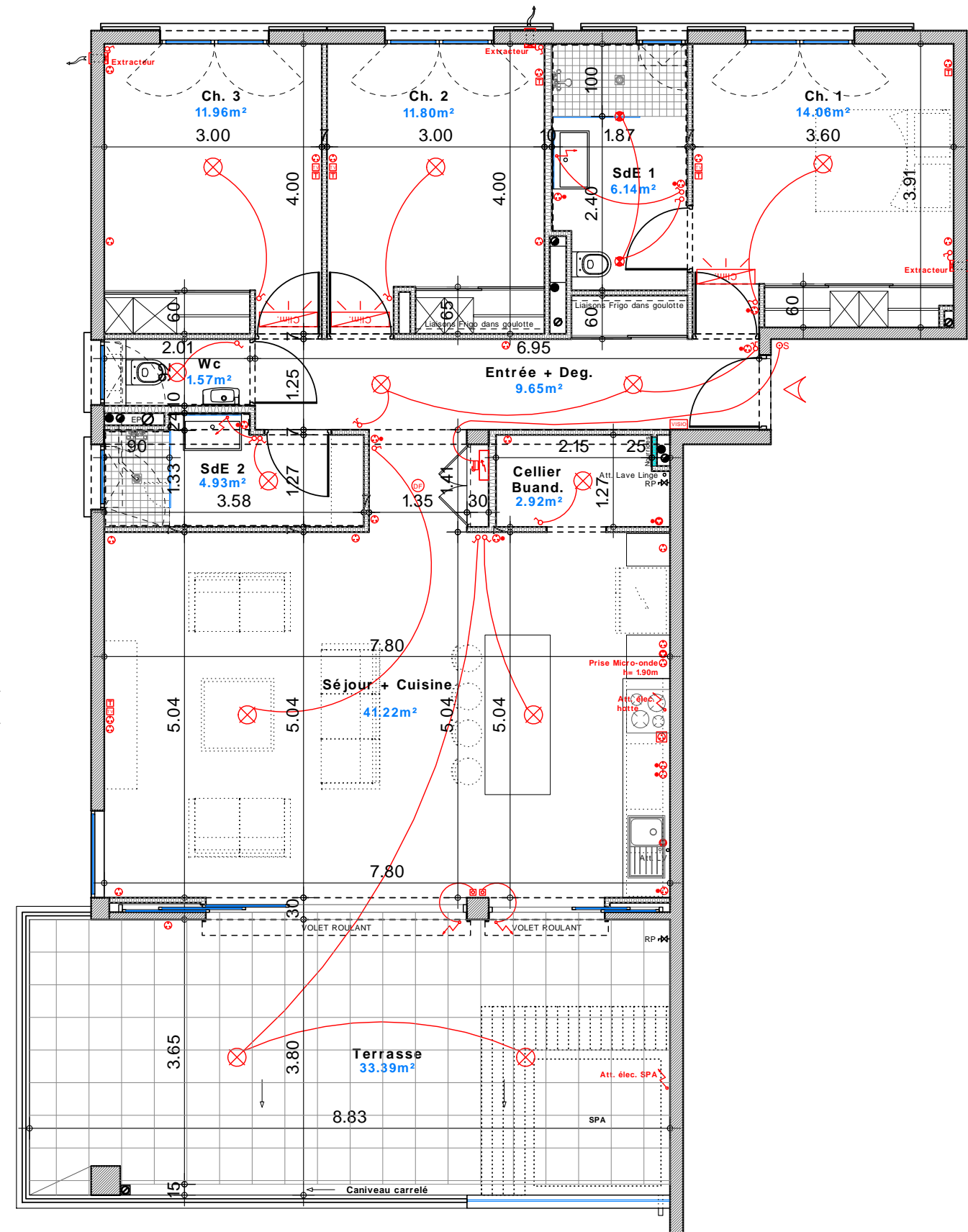

Logement