

RESIDENCE de 15 logements de standing
Résidence du Phare"

Lieu dit: Pointe des Nègres

97200 - Fort de France

Appartement n° 05	
4 pièces	
	RDC
Entrée + Dégagement	9,65
Séjour + Cuisine	41,22
Chambre 1	14,06
Salle d'eau 1	6,14
Chambre 2	11,80
Chambre 3	11,96
Salle d'eau 2	4,93
WC	1,57
Cellier/Buanderie	2,92
Sous total	104,25
Terrasse	33,39
TOTAL	137,64
Garage 8	24,89

Mise à jour le 12 Sept.2016



Perspective non contractuelle Bernard LECLERCQ ARCHITECTURE SARL

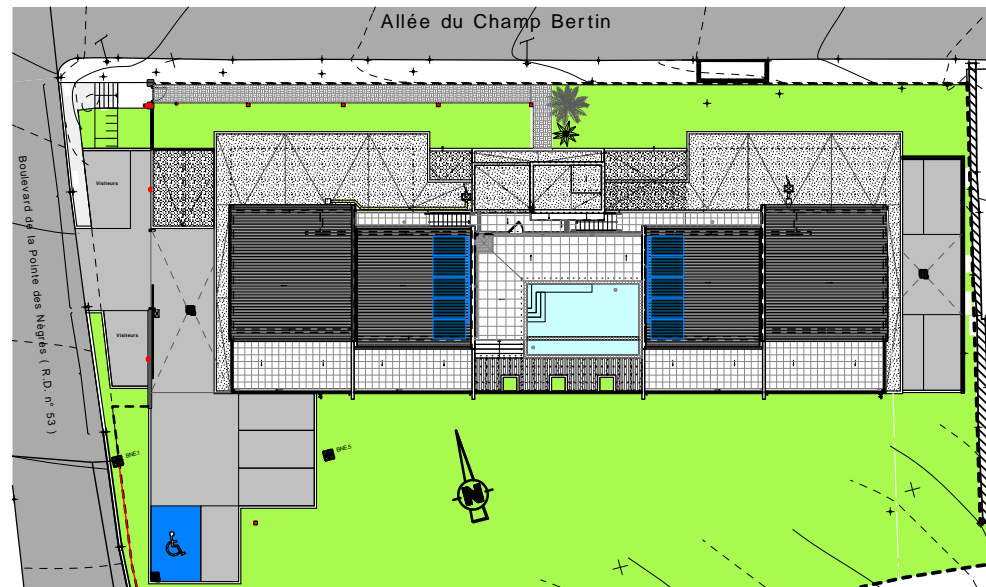

Plan de masse

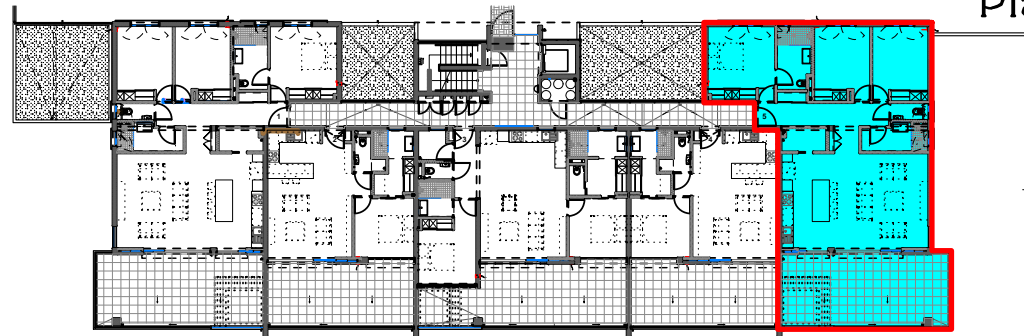

Niveau RDC (Logements)

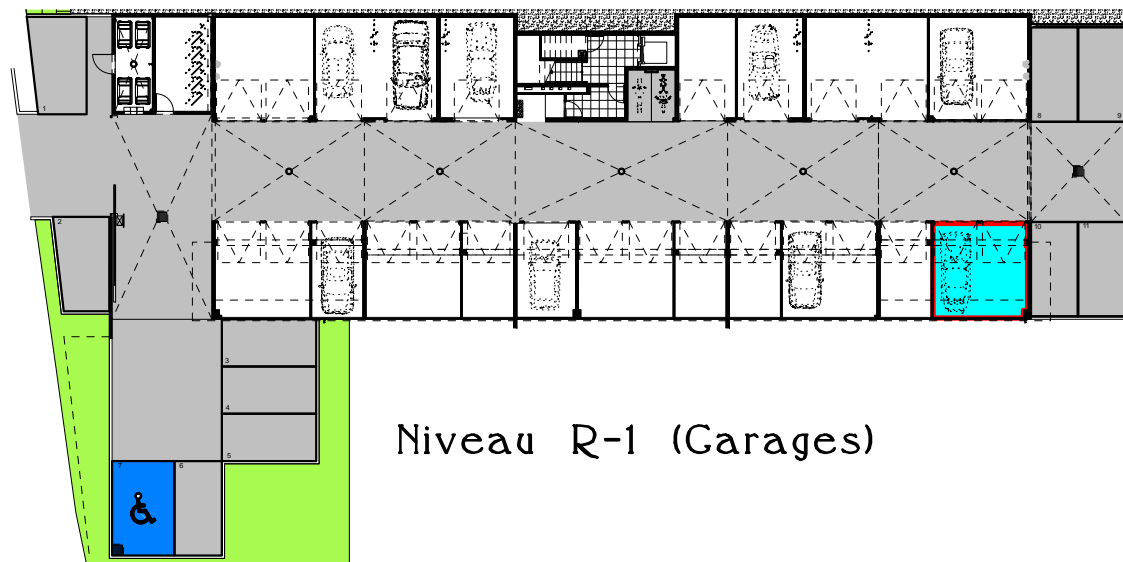

Niveau R-1 (Garages)

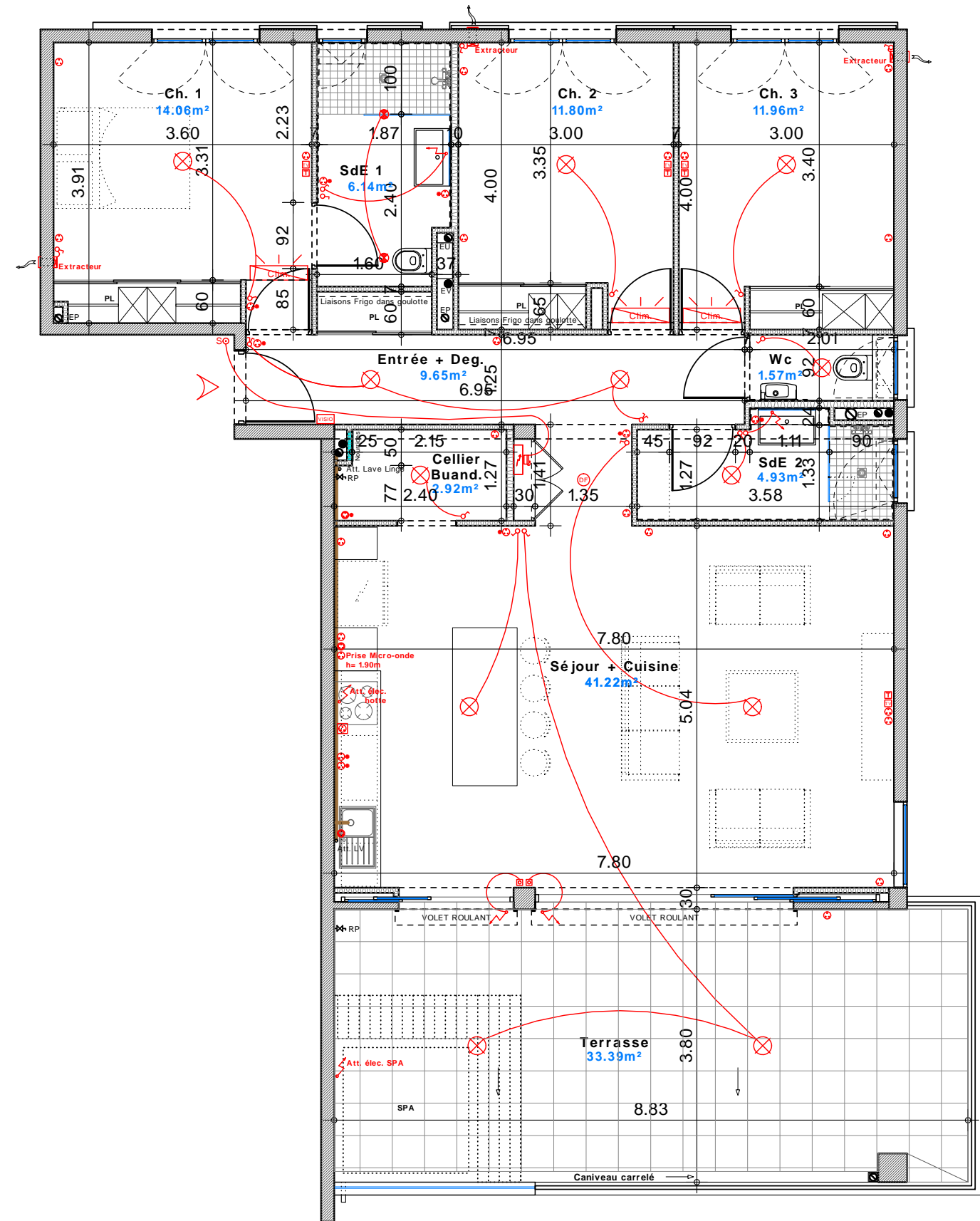

Logement